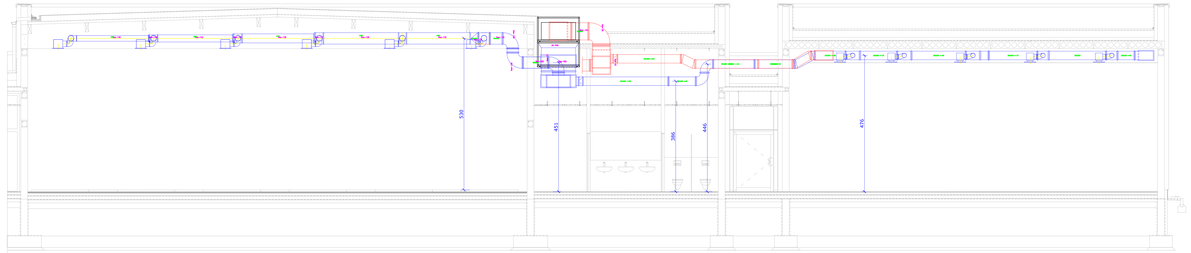

1-1

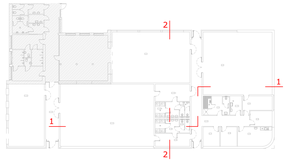

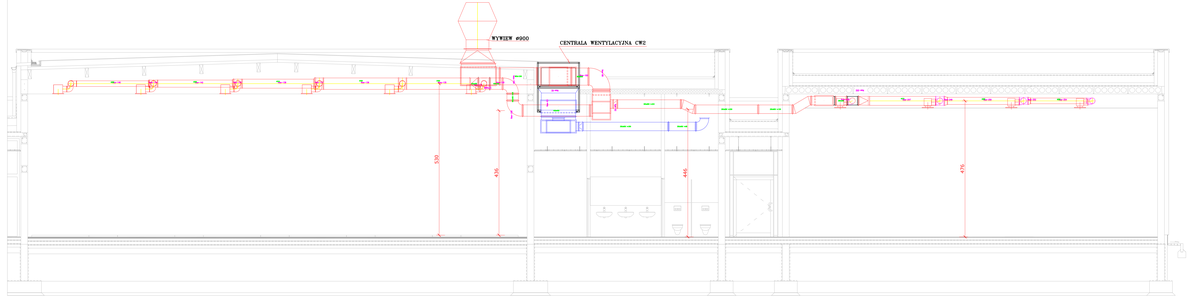

1-1

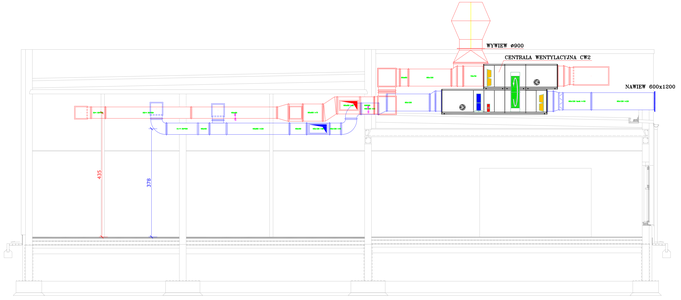

2-2

pracownia architektury
Kozłowski & Kozłowski

KUZMIAK.DIGARTFOLIO.PL

ADRES INWESTYCJI	PIŁA, ul. Marii Konopnickiej dz. nr 236/4		
OBIEKT	HALA SPORTOWA SZKOŁY POLICJI W PIŁIE		
TEMAT	ROZBUDOWA OBIEKTU O POMIESZCZENIE SIŁOWNI, SALĘ JUDO ORAZ SALĘ DO SPORTÓW WALKI		
NAZWA RYSUNKU	ROZWINIĘCIE INSTALACJI WENTYLACJI – CW 2		
FUNKCJA	IMIĘ I NAZWISKO	UPRAWNIENIA	PODPIS
PROJEKTANT	mgr inż. Anna Dragan	upr. bud. do projektowania bez ograniczeń w zakr. kolej. wyd. nr 1/1/79/Ł/70 z dnia 19.03.1970 r.	
SPRAWDZAJĄCY	mgr inż. Ryszard Rogowski	upr. bud. do projektowania bez ograniczeń w zakr. kolej. wyd. nr 56/04/Ż/0 z dnia 19.04.2004 r.	
ADIUTANT	mgr inż. Andrzej Dragan		
SKALA	WF-FI-FOMAT	DATA	
1 : 50	A0-34	25. 10. 2012	