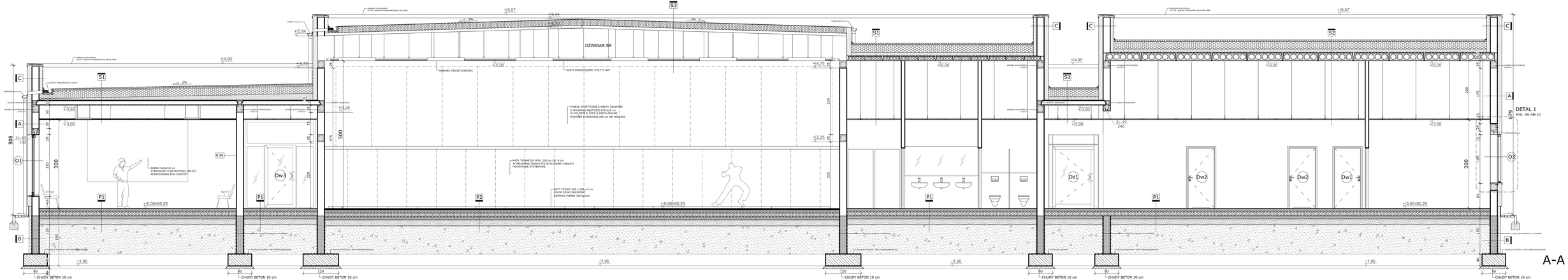

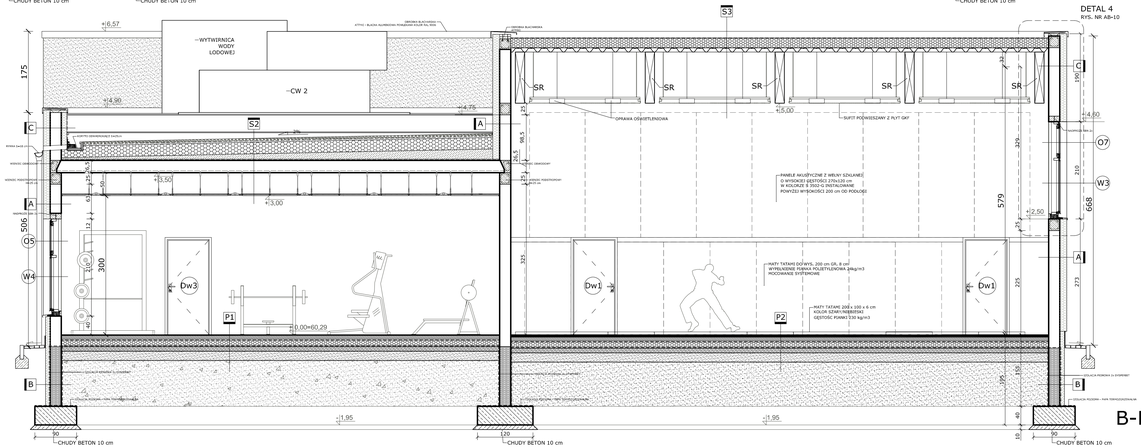

POSADZKI NA GRUNCIE

P1

- posadzka (płytki gres/wykładzina PCV odektowa na zaprawie elastycznej/wykładzina dywanowa pełnikowa do pomieszczeń biurowych/żywica epoksydowa)	1,0 cm
- cementowa warstwa wyrównawcza pod posadzki z prowadzeniem instalacji	15,0 cm
- folia polietylenowa 2x na zakład, w posadzkach mokrych zrobiona wanna podposadzkowych	8,0 cm
- folia hydroizolacyjna 2x na zakład, w posadzkach mokrych 2x folia w płytek	
+ taśma uszczelniająca na połączeniach ze ścianą	
- płyty ze stalitej wełny mineralnej do izolacji termicznej	10,0 cm
- izolacja przeciwwilgociowa	
- chudy beton C 8/10	10,0 cm
- warstwa zagęszczonego suchego piasku	20,0 cm
- grunt rodzimy	

P2

- posadzka (podłoga sportowa powierzchniowo-elastyczna na stelażu drewnianym)	5,45 cm
- cementowa warstwa wyrównawcza pod posadzki z prowadzeniem instalacji	
- folia polietylenowa 2x na zakład, w posadzkach mokrych zrobiona wanna podposadzkowych	8,0 cm
- folia hydroizolacyjna 2x na zakład, w posadzkach mokrych 2x folia w płytek	
+ taśma uszczelniająca na połączeniach ze ścianą	
- płyty ze stalitej wełny mineralnej do izolacji termicznej	10,0 cm
- izolacja przeciwwilgociowa	
- chudy beton C 8/10	10,0 cm
- warstwa zagęszczonego suchego piasku	20,0 cm
- grunt rodzimy	

STROPODACHY

S1

- warstwa ochronna za żwiru płukanego frakcji 16/32 mm	5,0 cm
- papa asfaltowa zgrzewana nawierzchniowa klasy NRO na osnowie z włókniny poliestrowej modyfikowana SBS o gramaturze min. 200 g/m2, wyrównana na ścieraj atytyń	0,52 cm
- papa asfaltowa zgrzewana podkładowa klasy NRO na osnowie z włókniny poliestrowej modyfikowana SBS o gramaturze min. 200 g/m2, wyrównana na ścieraj atytyń	0,47 cm
- płyty izolacyjne	
- płyty styropianu ekstrudowanego EPS SF/30, 35-500 (spadek 2%)	25,0 cm
- papa asfaltowa kiblocpłyta x2 (hydroizolacja)	
- warstwa spadkowa z lekkiego betonu (styrobeton) 500 kg/m3	zmienna
- strop - lekka płyta stropowa panelowa typu SMART	15,0 cm
- przestrzeń instalacyjna	zmienna
- sufit podwieszany modułowy - płyty mineralne na stelażu: fragmenty - płyty GKB na stelażu aluminiowym malowane 2x farbą emulsyjną	

S2

- warstwa ochronna za żwiru płukanego frakcji 16/32 mm	5,0 cm
- papa asfaltowa zgrzewana nawierzchniowa klasy NRO na osnowie z włókniny poliestrowej modyfikowana SBS o gramaturze min. 200 g/m2, wyrównana na ścieraj atytyń	0,52 cm
- papa asfaltowa zgrzewana podkładowa klasy NRO na osnowie z włókniny poliestrowej modyfikowana SBS o gramaturze min. 200 g/m2, wyrównana na ścieraj atytyń	0,47 cm
- płyty izolacyjne	
- płyty styropianu ekstrudowanego EPS SF/30, 35-500 (spadek 2%)	20,0 cm
- papa asfaltowa kiblocpłyta x2 (hydroizolacja)	
- warstwa spadkowa z lekkiego betonu (styrobeton) 500 kg/m3	zmienna
- strop - płyta stropowa żelbetowa kanałowa SPK	26,5 cm
- przestrzeń instalacyjna	zmienna
- sufit podwieszany modułowy - płyty mineralne na stelażu: fragmenty - płyty GKB na stelażu aluminiowym malowane 2x farbą emulsyjną	

S3

- papa asfaltowa zgrzewana nawierzchniowa klasy NRO na osnowie z włókniny poliestrowej modyfikowana SBS o gramaturze min. 200 g/m2, wyrównana na ścieraj atytyń	0,52 cm
- papa asfaltowa zgrzewana podkładowa klasy NRO na osnowie z włókniny poliestrowej modyfikowana SBS o gramaturze min. 200 g/m2, wyrównana na ścieraj atytyń	0,47 cm
- płyty izolacyjne	
- płyty wełny mineralnej (dachowe)	20,0 cm
- folia paroizolacyjna PE wg PN-EN 13984:2006+PN-EN 13984:2006A1:2007	0,02 cm
- stalowa blacha trapezowa nośna T 130-930 grubości 0,75 mm	10,0 cm
- dźwigary strunobetonowe SR	
- przestrzeń instalacyjna	
- sufit kasetonowy z płyt GKF	

ŚCIANY ZEWNĘTRZNE

A

- tynk mineralny	0,15 cm
- płyty styropiana frezowanego z warstwą zbrojącą z siatką z włókna szklanego mocowane na wyrmaget systemu	15,0 cm
- bloczki gazobetonowe odmiany 600 na zaprawie cementowo-wapiennej	24,0 cm
- tynk cementowo-wapienny kolorowy gładź	1,5 cm
- płytki głowica malowane 2x farbą emulsyjną/glazura	0,5/1,0 cm

B ŚCIANY PONIŻEJ POZIOMU GRUNTU

- ława fundamentowa z bloczków betonowych zalewowych keramzytobetonowych	24,0 cm
- papa wełny bitumiczny	
- izolacja/folia x2	
- odpadanie - twarde płyty styropianowe hydrofobowe EPS F	12,0 cm
- siatka z włókna szklanego zatopiona w zaprawie	
- hydroizolacja x2 (chapetak)	
- folia bidezyjna (kubełkowa) o gramaturze 550 g/m2	0,8 cm

C ŚCIANY ATTYKI

- tynk mineralny	0,15 cm
- płyty styropiana frezowanego z warstwą zbrojącą z siatką z włókna szklanego mocowane na wyrmaget systemu	15,0 cm
- bloczki gazobetonowe odmiany 600 na zaprawie cementowo-wapiennej	24,0 cm
- płyty styropianowe hydrofobowe zbrojące z siatką z włókna szklanego mocowane na wyrmaget systemu	12,0 cm
- papa asfaltowa zgrzewana nawierzchniowa klasy NRO na osnowie z włókniny poliestrowej modyfikowana SBS o gramaturze min. 200 g/m2, wyrównana na ścieraj atytyń	0,52 cm
- papa asfaltowa zgrzewana podkładowa klasy NRO na osnowie z włókniny poliestrowej modyfikowana SBS o gramaturze min. 200 g/m2, wyrównana na ścieraj atytyń	0,47 cm

PROJEKT ARCHITEKTONICZNY RÓŻNIĄTRYWAĆ ŁĄCZNIE
Z PROJEKTAMI BRANŻOWYMI I BRANŻOWYMI

WYKONAWCA PRZED PRZYSTĄPIENIEM DO ROBÓT ZOBOWIĄZANY JEST DO ZAPOZNANIA SIĘ ZE STANEM ISTNIEJĄCYM TERENU INWESTYCJI, WYTYCZNYMI INWESTORA ORAZ Z KOMPLETEM DOKUMENTACJI WIELOBRANŻOWEJ PROJEKTOWANEGO OBIEKTU, W TYM Z PROJEKTEM OCHRONY P. POŻ.
W PRZYPADKU STWIERDZENIA RÓŻNIC POMIĘDZY STANEM ISTNIEJĄCYM A PROJEKTEM LUB MIĘDZY PROJEKTAMI BRANŻOWYMI NALEŻY POWIADOMIĆ PROJEKTANTA CELEM UZYSKANIA WYJAŚNIEŃ.

ZAKRES WYKONANIA I OBOWIĄZKI PRZY ROBOTACH BUDOWLANYCH STOSOWAĆ ZGODNIE ZE SZTUKĄ BUDOWLANĄ I WARUNKAMI TECHNICZNYMI WYKONANIA I ODBIORU ROBÓT.

WSZYSTKIE ZASTOSOWANE W PROJEKCIE MATERIAŁY, ROZWIĄZANIA TECHNICZNE I URZĄDZENIA MUSZĄ POSIADAĆ WAŻNE ATESTY, APROBATY TECHNICZNE, CERTYFIKATY BUDOWLANE DOPUSZCZAJĄCE DO STOSOWANIA W BUDOWNICTWIE UŻYTECZNOŚCI PUBLICZNEJ.

KUZMIAK.DIGARTFOLIO.PL

pracownia architektury
Kuźniak & Kuźniak

ADRES INWESTYCJI	PIŁA, ul. Marii Konopnickiej dz. nr 236/4		
OBIEKT	HALA SPORTOWA SZKOŁY POLICJI W PIŁE		
TEMAT	ROZBUDOWA OBIEKTU O POMIESZCZENIE SIŁOWNI, SALĘ JUDO ORAZ SALĘ DO SPORTÓW WALKI		
NAZWA RYSUNKU	PRZEKROJE A-A, B-B		
FUNKCJA	IMIĘ I NAZWISKO	UPRAWNIENIA	PODPIS
PROJEKTANT	mgr inż. arch. Marcin Jasinowski	czn. bud. do projektowania bez ograniczeń w spec. architekt. w LO/AM/2010 i LU 0152	
SPRAWDZAJĄCY	mgr inż. arch. Leszek Skibiński	czn. bud. do projektowania bez ograniczeń w spec. architekt. w 19/Sz/74 i LU 0062	
ASYSTENT	mgr inż. arch. Joanna Żarska		
ASYSTENT	mgr inż. arch. Przemysław Olejnik		
SKALA 1 : 50	NR RYSUNKU AB-03	DATA 25. 10. 2012	