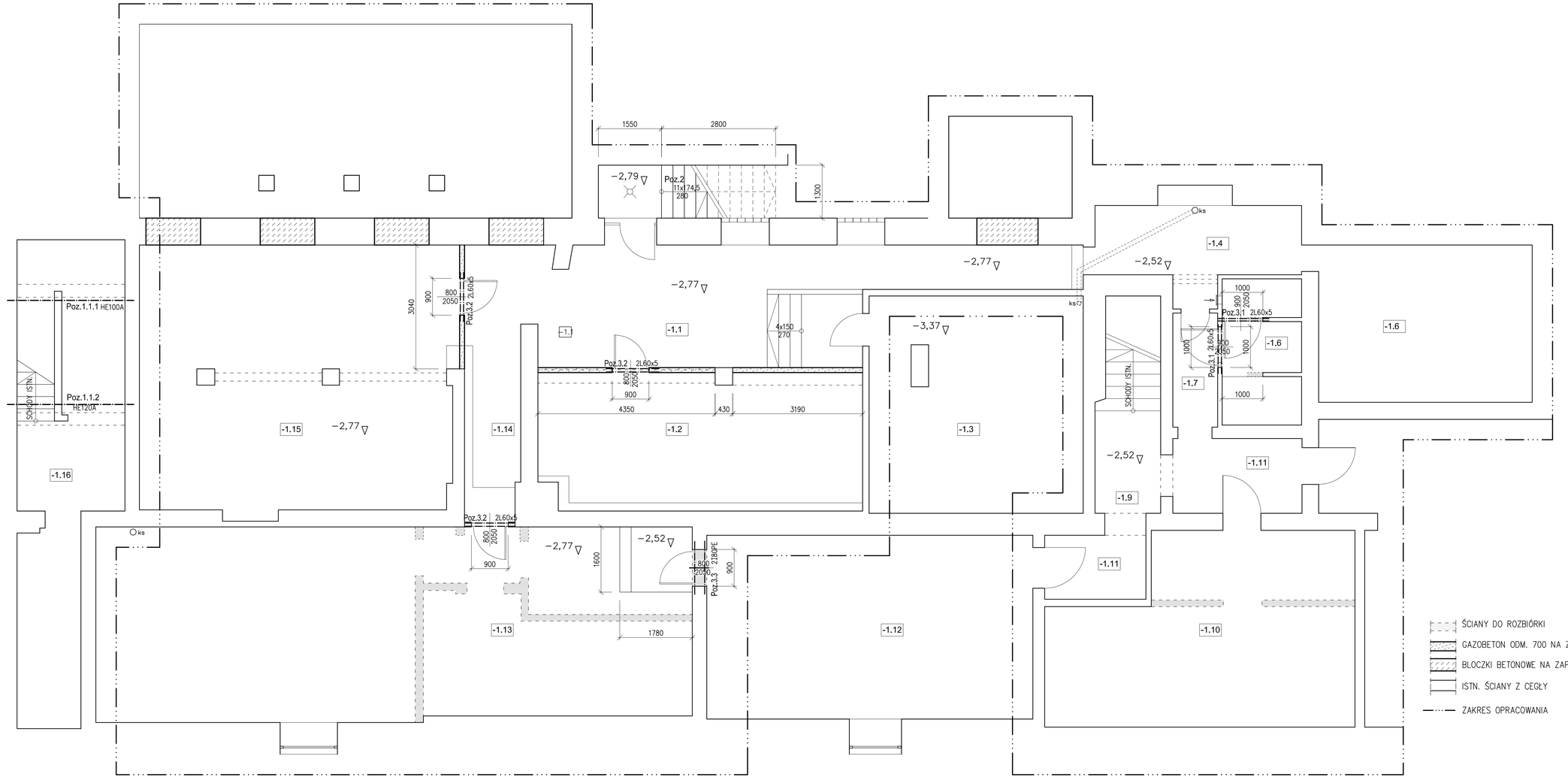

UWAGI:

1. RYSUNEK ROZPATRYWAĆ Z PROJEKTEM ARCHITEKTONICZNYM.

ŚCIANY DO ROZBIÓRKI

GAZOBETON ODM. 700 NA ZAPRAWIE M5

BLOCZKI BETONOWE NA ZAPRAWIE M5

ISTN. ŚCIANY Z CEGŁY

ZAKRES OPRACOWANIA

A: 61-749 Poznań, ul. św. Wojciech 22/24 lok.7
E: info @ kilkoro.com
W: www.kilkoro.com

KILKORO architekci

Niniejsze opracowanie chronione jest prawem autorskim (Ustawa z dnia 4 lutego 1994 Dz. U. z 2000 r., Nr 80, poz. 904). Kopiowanie oraz udostępnianie bez zgody autorów jest zabronione.

branża: KONSTRUKCJA

projektant — podpis

mgr inż. Wacław Latawiec
upr. bud. 1392/60

opracowanie

tech. bud. Mieczysław Guść

sprawdził

mgr inż. Jerzy Mieruszyński
upr. bud. 2299/60

nazwa i adres inwestycji

ADAPTACJA POMIESZCZEŃ BIUROWYCH
CZĘŚCI ISTNIEJĄCEGO BUDYNKU
DWUKONDYGNACYJNEGO NA CELE
SYPIALNE WRAZ Z ZAGOSPODAROWANIEM
PIWNIC NA CELE MAGAZYNOWE
Plac Staszica 3, 64-920 Piła
obręb 0018, ark. 9, działka nr ewid. 350/1

treść rysunku: RZUT KONSTRUKCJI W PIWNICY

stadium: PROJEKT BUDOWLANY

data	skala	nr rys.
05-2011	1:50	K01

rys 420x950 - 1:50_1104_26 AutoCAD LT 2000 PL ver ser 342-74917832